

BROCHURE 2024-2025

**Nos accompagnements
pour les personnes malades
et leurs proches**



Toutes les prestations sont **gratuites**
grâce à la générosité des donateurs.

LA LIGUE

CONTRE LE CANCER

VENDÉE

La Ligue contre le cancer

Une association indépendante reconnue d'utilité publique regroupant **103** comités départementaux et **13 800** bénévoles engagés.

Ses 4 missions majeures



L'action pour les personnes malades et leurs proches



L'information des publics, la prévention et la promotion des dépistages



La recherche scientifique et médicale



La mobilisation de la société contre le cancer



Sommaire

Proxiligue[®] : un service d'accompagnement + près de vous

- 04
 - › Pour qui ?
 - › Par qui ?
- 05
 - › Les 5 soins oncologiques de support

Les accompagnements spécifiques

- 06
 - › Les ateliers d'accompagnement retour à l'emploi
 - › La plateforme « onCOGITE »
- 08
 - › Les permanences sociales
 - › Le site Internet « Mes droits, mes démarches »
- 09
 - › L'aide financière ponctuelle
 - › Quels types d'aides ?
 - › Comment procéder ?
 - › Comment est traitée votre demande ?

Les activités bien-être

- 11
 - › Pour qui ?
 - › Où ?
- 12-17
 - › Les plannings des 16 sites

Les autres accompagnements

- 18
 - › La permanence-écoute à Moutiers-les-Mauxfaits
 - › Les accompagnements pour les patients de la Chimotaie à Cugand
 - › L'écoute à l'hôpital et à domicile



VENDÉE



Proxiligue[®] : un service d'accompagnement + près de vous

OUVERT AUX PERSONNES MALADES ET LEURS PROCHES

La Ligue contre le cancer de Vendée propose un **accompagnement individuel et gratuit pour les personnes malades et leurs proches**. Ces soins oncologiques de support sont disponibles sur tout le département en cabinet de proximité ou à domicile grâce au service Proxiligue[®].

➤ Pour qui ?

✓ **Les personnes malades**, qui résident sur le département de la Vendée, en cours de traitement (radiothérapie, chimiothérapie, immunothérapie, hormonothérapie, ...) ou en fin de traitement depuis moins d'un an.

✓ **Les proches aidants**, peuvent également bénéficier de certains soins oncologiques de support.

➤ Par qui ?

L'accompagnement est assuré par des **professionnels diplômés**, compétents et engagés avec bienveillance auprès des personnes malades.

+ de 85 professionnels en Vendée

Rejoignez notre réseau



Vous êtes un professionnel des soins oncologiques de support ?

➤ Pour en savoir plus : 02 51 44 63 28

➤ Les 5 soins oncologiques de support

Ces soins, recommandés par l'INCA, prennent en charge les conséquences de la maladie et des traitements en cancérologie en apportant une meilleure qualité de vie aux personnes malades.



L'accompagnement

OUVERT AUX PROCHES

➤ psychologique

Le psychologue assure un soutien et un suivi des patients et de leurs proches par des entretiens individuels. Des groupes de parole peuvent être proposés aux personnes malades.

➤ sexologique

Un sexologue clinicien aide les patients dans leur vie affective, relationnelle ou sexuelle, avant, pendant ou après les traitements, en consultation individuelle et/ou en couple.



L'Activité Physique Adaptée Certificat de non contre-indication à la pratique sportive obligatoire.

Une activité physique régulière permet d'améliorer la qualité de vie, l'état psychologique et la condition physique du patient et ainsi diminuer sa fatigue liée à la maladie et aux traitements.



Le conseil diététique

OUVERT AUX PROCHES*

La maladie entraîne souvent des problèmes d'alimentation (traitements, effets secondaires, etc). Le soutien diététique aide le patient à améliorer son alimentation en fonction de ses besoins.

**sous certaines conditions.*



La socio-coiffure

La socio-coiffure permet de répondre aux besoins spécifiques liés à la maladie. Elle regroupe des soins et modelages, l'accompagnement à la chute et à la repousse, des conseils sur les prothèses capillaires, le nouage, etc.



La socio-esthétique

OUVERT AUX PROCHES

Les soins socio-esthétiques (soins du visage, des mains et du corps) permettent de se relaxer et de reprendre confiance en soi pour accepter son image souvent altérée par la maladie.

Les accompagnements spécifiques

➤ Les ateliers d'accompagnement au retour à l'emploi

OUVERT UNIQUEMENT AUX PERSONNES MALADES

Ces ateliers, animés par des professionnels, sont ouverts aux personnes touchées par le cancer, **sur le point de reprendre le travail**. Cet accompagnement se déroule en groupe de 7 participants.



SUR INSCRIPTION

- 📍 La Roche-sur-Yon
- 🕒 5 séances le mardi - 3h00
- 📞 Marie MICHAUD - 07 71 06 64 22



MES DROITS EN TANT QUE SALARIÉ.E

MON RETOUR FACE À L'ENTREPRISE

GAGNER CONFIANCE EN MOI

VALORISATION DE MON IMAGE PROFESSIONNELLE

MON BILAN, MES QUESTIONS

➤ La plateforme « onCOGITE »

OUVERT UNIQUEMENT AUX PERSONNES MALADES



Après le cancer, le chemin vers la guérison n'est pas toujours linéaire et **des troubles cognitifs peuvent apparaître**. OnCOGITE, créée par des neuropsychologues, aide à atténuer ces effets par des séances en groupe de 8 à 12 personnes.



SUR INSCRIPTION

- 📍 En visioconférence
- 🕒 Séances d'1h30
- 📞 Comité de Vendée



oncogite.com >



La parole à...

« Le parcours de retour à l'emploi représente un tremplin vers un nouveau départ. On est tous dans une équipe bienveillante, sans préjugés ou jugements face aux autres. C'est une bouffée d'air frais et un enrichissement avec les intervenants dans un contexte difficile. »

**Antoine - Enseignant menuisier
Atelier d'accompagnement retour à l'emploi**

➤ Les permanences sociales



OUVERT AUX PERSONNES MALADES ET LEURS PROCHES

La Ligue contre le cancer de Vendée propose désormais, de manière ponctuelle ou régulière, des permanences sociales qui ont pour but d'accompagner au mieux les personnes atteintes de cancer et leurs proches dans leurs démarches administratives.



Le travailleur social :

- ✓ Informe sur vos différents droits (prestations sociales, accès au logement, etc, ...) ;
- ✓ Oriente vers les services et professionnels adaptés dans un souci de respect et de confidentialité ;
- ✓ Constitue, avec vous, votre demande d'aide financière, en fonction de votre situation (PAGE 9).

SUR RENDEZ-VOUS

- 📍 Siège du Comité de Vendée en visioconférence ou par téléphone
- 🕒 Une demi-journée par mois
- 👉 Comité de Vendée

➤ Le site Internet « Mes droits, mes démarches »

OUVERT AUX PERSONNES MALADES ET LEURS PROCHES

La Ligue contre le cancer observe quotidiennement les difficultés rencontrées par les personnes malades face à la complexité juridique et administrative des dispositifs sociaux existants.

Il est essentiel pour ces personnes et leurs proches de connaître et de faire valoir leurs droits à toutes les étapes de la maladie, indépendamment de leur statut professionnel et de leurs difficultés sociales.



mes droits, mes démarches ➤

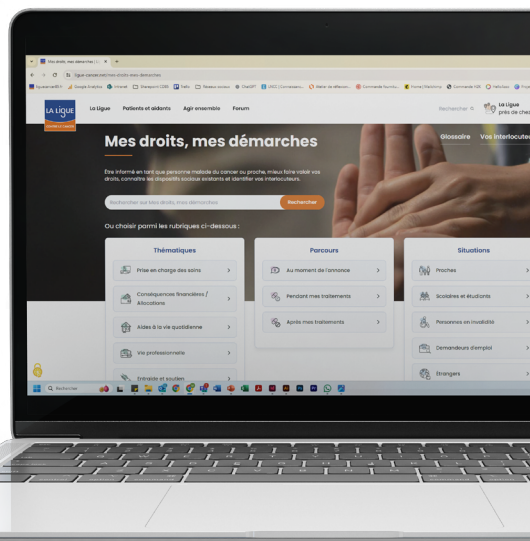

➤ L'aide financière ponctuelle

OUVERT UNIQUEMENT AUX PERSONNES MALADES

Ces aides, ponctuelles, doivent **permettre aux personnes malades ou à leurs familles de faire face aux difficultés financières engendrées par la maladie**. Elles viennent en complément des dispositifs d'aide sociale de droit commun et interviennent uniquement en dernier recours.

➤ Quels types d'aides ?



Le service à la personne

- ✓ Aide humaine à domicile (entretien du logement, garde d'enfants, portage de repas, etc.)



La vie quotidienne

- ✓ Aide générale à la vie courante (loyer, facture d'énergie, assurance, frais de mutuelle, etc.)



La maladie

- ✓ Achat de prothèse (mammaire, capillaire, etc.) ;
- ✓ Frais de soins non remboursés ;
- ✓ Forfait journalier, frais de déplacement/d'hébergement ;
- ✓ Perte de revenus.



La construction d'un projet de vie

- ✓ Participation à des frais de formation, etc.

✗ Les frais d'obsèques ne sont pas pris en charge.

➤ Comment procéder ?

Le/la bénéficiaire doit prendre contact avec un travailleur social (structure hospitalière, MDSF, CMS, CCAS, CARSAT, etc.) pour constituer le dossier d'aide financière. **Un bénéficiaire ne peut remplir seul ce document.**

➤ Comment est traitée votre demande ?

Votre dossier est traité lors d'une commission mensuelle ou bimensuelle, présidée par un médecin et composée de plusieurs membres. Le travailleur social sera ensuite informé de la décision prise et vous avertira. **L'attribution d'une aide financière par la commission sociale ne peut être renouvelée au cours de l'année qui suit la demande.**



La parole à...

« Nous avons pris énormément de plaisir lors de l'activité. Elle nous a permis de partager, d'échanger et de lâcher-prise complètement. C'était une véritable évasion, un moment de créativité où nous n'avons pensé à rien d'autre. Une expérience à poursuivre sans hésiter ! »

Marie-Annie, Cyrille, Nathalie, Karine et Martine
Activité cuisine thérapie

Les activités bien-être

OUVERT UNIQUEMENT AUX PERSONNES MALADES

Ces activités de découvertes, dispensées en **cours collectifs** par des professionnels diplômés, permettent aux personnes malades de reprendre une activité, de rompre l'isolement et d'échanger dans un esprit de convivialité dans des lieux non médicalisés.

Les séances se déroulent en groupe de **12 personnes maximum**. Un certificat médical de non contre-indication devra être fourni lors de l'inscription pour toutes les activités dites physiques (yoga, pilates, qi gong, etc, ...).

➤ Pour qui ?

Pour **les personnes malades**, qui résident sur le département de la Vendée, en cours de traitement (radiothérapie, chimiothérapie, immunothérapie, hormonothérapie, ...) ou en fin de traitement depuis moins d'un an.

➤ Où ?

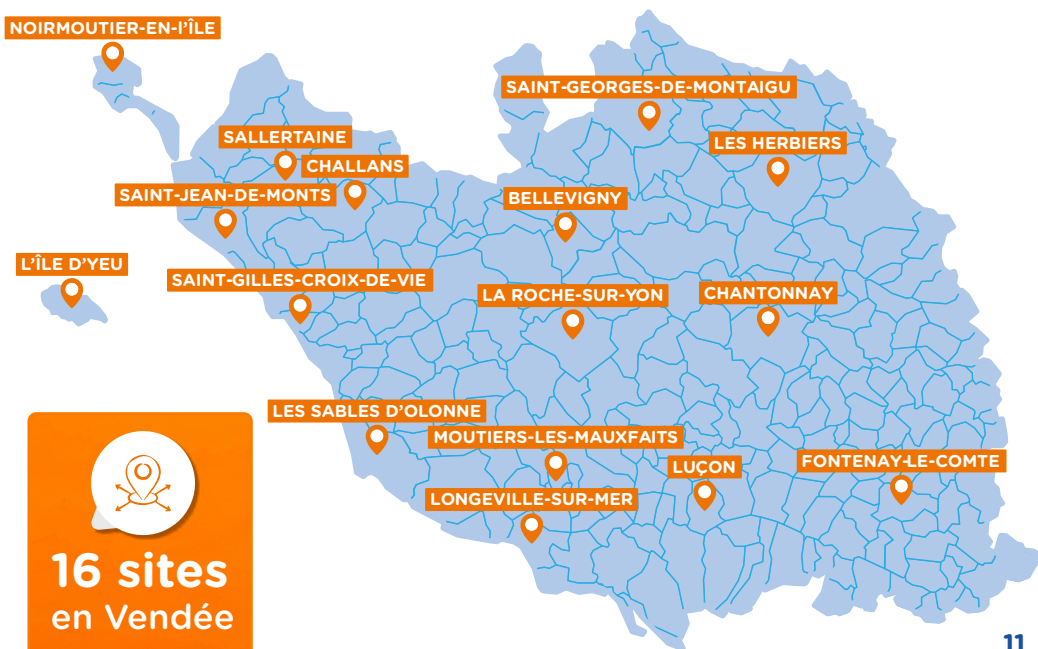

➤ Les plannings des 16 sites

Bellevigny

🕒 Vendredi à 14h30 📍 Espace Charette - Rue Charrette

CONTACTS

Marlène LOISY ➤ 06 87 18 83 87 | Cécile HEMERY ➤ 06 34 17 28 62
Valérie PERROCHEAU ➤ 07 70 11 87 86

Relaxation	20 et 27 septembre 2024 4 et 11 octobre 2024
Pilates	18 octobre 2024 8 et 15 novembre 2024
Musicothérapie	22 et 29 novembre 2024 6 et 13 décembre 2024
Atelier socio-esthétique	20 décembre 2024 28 mars 2025
Atelier diététique	10 janvier 2025
Yoga	17, 24 et 31 janvier 2025 7 février 2025
Qi gong	28 février 2025 7 mars 2025
Art-thérapie (1h30)	14 et 21 mars 2025
Sophrologie	4 et 25 avril 2025 16 et 23 mai 2025
Méditation sonore	30 mai 2025 6, 13 et 20 juin 2025

Challans

🕒 Jeudi à 14h30 📍 Salle du Club House - Boulevard Jean Yole

CONTACT

Édith LEGAY ➤ 06 24 71 35 40

Sophrologie	19 et 26 septembre 2024 3 et 10 octobre 2024
Réflexologie palmaire/automassage	17 octobre 2024
Pilates	7, 14, 21 et 28 novembre 2024 5 décembre 2024
Atelier socio-esthétique	12 et 19 décembre 2024
Qi gong	9, 16, 23 et 30 janvier 2025
Sonothérapie	6 et 27 février 2025
Yoga	6, 13, 20 et 27 mars 2025
Modelage créatif	3 et 24 avril 2025
Shiatsu do in/Méditation	15 et 22 mai 2025 5 juin 2025
Atelier diététique	12 juin 2025
Balade des 5 sens	19 juin 2025

Activité Physique Adaptée

🕒 Mardi 14h45-15h45
📍 Complexe Coubertin

Du 1^{er} octobre au 17 décembre 2024



Chantonnay

🕒 **Lundi à 14h30** 📍 **Centre les 4 vents - Rue Voltaire - Salle 23-25**

CONTACTS Marie-Luce BASSET ▶ **06 02 33 86 82** | Christine CALANDRE ▶ **06 87 61 15 67**

Réflexologie palmaire/automassage	23 et 30 septembre 2024
Auto-hypnose	7 et 14 octobre 2024
Atelier diététique	4 novembre 2024
Art-thérapie	18 et 25 novembre 2024 2 décembre 2024
Atelier socio-esthétique	9 décembre 2024
Atelier socio-coiffure et socio-esthétique	16 décembre 2024
Yoga	6, 13, 20 et 27 janvier 2025 3 février 2025
Musicothérapie	24 février 2025 3 mars 2025
Relaxation	10, 17, 24 et 31 mars 2025
Qi gong	28 avril 2025 5, 12, 19 et 26 mai 2025
Atelier diététique	2 juin 2025
Balade des 5 sens	16 juin 2025

Activité Physique Adaptée	🕒 Mardi 9h15-10h15	2024		2025	
		24 septembre 1 ^{er} et 8 octobre 5, 12 et 26 novembre 3 et 10 décembre	7, 14 et 28 janvier 4 février 4, 11 et 25 mars 1 ^{er} et 29 avril 6, 13 et 27 mai 3, 10 et 24 juin		
Groupe de parole	🕒 Mardi 14h30-16h	17 septembre 15 octobre 19 novembre 17 décembre	21 janvier 25 février 18 mars 22 avril 20 mai 17 juin		

Fontenay-le-Comte

🕒 **Jeudi à 11h**
📍 **Maison des associations Francis Bloch - 15 rue de la Sablière**

CONTACT Comité de Vendée ▶ **02 51 44 63 28**

Yoga	26 septembre 2024 3 et 10 octobre 2024 27 mars 2025 3 et 24 avril 2025 15 et 22 mai 2025 5 et 12 juin 2025	
Qi gong	17 octobre 2024 7, 14, 21 et 28 novembre 2024 5, 12 et 19 décembre 2024	
Pilates	9, 16, 23 et 30 janvier 2025 6 et 27 février 2025 6, 13 et 20 mars 2025	
Aquagym adaptée	🕒 Lundi 14h45-15h30 📍 Piscine Océanide	Du 23 septembre au 16 juin 2025 hors vacances scolaires
Canoë-kayak	🕒 Vendredi 14h30-16h30 📍 Base de loisirs de Mervent	Reprise le 6 septembre 2024



La Roche-sur-Yon

🕒 Lundi à 14h30

📍 Maison de quartier Saint André d'Ornay - Chemin Guy Bourrieau

CONTACTS Marie-Andrée NEAU ▶ 06 21 38 23 86 | Marie-Christine BELLAMY ▶ 06 37 88 12 82

Yoga	16, 23 et 30 septembre 2024 7 octobre 2024
Sophrologie	14 octobre 2024 4, 18 et 25 novembre 2024
Atelier socio-esthétique	2 décembre 2024 31 mars 2025
Musicothérapie	9 et 16 décembre 2024 28 avril 2025 12 mai 2025
Qi gong	6, 13 et 20 janvier 2025
Shiatsu do in	27 janvier 2025 3 et 24 février 2025 3 mars 2025
Art thérapie	10, 17 et 24 mars 2025
Auto-hypnose	19 et 26 mai 2025 2 juin 2025
Atelier diététique	16 juin 2025

Les Herbiers

🕒 Lundi à 14h30 📍 Salle du Pontreau - Rue du Pontreau

CONTACTS Louissette TESSON ▶ 06 78 24 23 99 | Jacqueline CHEVALIER ▶ 06 08 33 27 18

Sophrologie	16, 23 et 30 septembre 2024 7 octobre 2024
Yoga	14 octobre 2024 4, 18 et 25 novembre 2024
Sonothérapie	2, 9 et 16 décembre 2024 6 janvier 2025
Art-thérapie	13, 20 et 27 janvier 2025 3 février 2025
Atelier expression théâtrale	24 février 2025 3, 10 et 17 mars 2025
Relaxation	24 et 31 mars 2025 28 avril 2025
Réflexologie palmaire/automassage	5 et 12 mai 2025
Yoga du rire	19 et 26 mai 2025
Sophro balade	2 et 16 juin 2025

Activité Physique Adaptée

🕒 Mercredi 10h45-11h45

du 18 septembre 2024 au 18 juin 2025
hors vacances scolaires



Les Sables d'Olonne

🕒 Vendredi à 14h30 📍 Centre Jean de la Fontaine - RDC - 20 rue Christian Cabrol - Olonne-sur-Mer

CONTACTS Annie MORICHON ▶ 06 61 15 84 85 | Brigitte BROCHARD ▶ 06 02 23 96 57

Yoga	20 et 27 septembre 2024 4 et 11 octobre 2024	
Relaxation	18 octobre 2024 8 et 15 novembre 2024	
Musicothérapie	22 novembre 2024 20 décembre 2024 7 février 2025 14 mars 2025 13 juin 2025	
Atelier diététique	29 novembre 2024	
Art créatif	6 et 13 décembre 2024	
Pilates	10, 17, 24 et 31 janvier 2025 28 février 2025 7 mars 2025	
Sophrologie	21 et 28 mars 2025 4 avril 2025	
Qi gong	25 avril 2025 2, 16 et 23 mai 2025	
Atelier socio-esthétique	6 juin 2025	
Activité Physique Adaptée	🕒 Mercredi 10h15-11h15 📍 Olonne Espace - Salle 2	Du 11 septembre 2024 au 11 juin 2025 hors vacances scolaires
Marche Nordique Adaptée	🕒 Jeudi 10h30-12h	Du 12 septembre au 19 décembre 2024 et du 3 avril au 26 juin 2025

L'Île d'Yeu

🕒 Jeudi à 14h30 📍 Salle 3 de la citadelle

CONTACTS Martine et Nelly ▶ 07 69 11 89 50

Auto-hypnose	5, 12 et 19 septembre 2024	
Atelier socio-esthétique	26 septembre 2024	
Art-thérapie	3, 10 et 17 octobre 2024 5, 12 et 19 juin 2025	
Auto-massage	7, 14 et 21 novembre 2024	
Réflexologie plantaire	28 novembre 2024 5, 12 et 19 décembre 2024	
Sophrologie	9, 16, 23 et 30 janvier 2025	
Yoga	6 et 27 février 2025 6, 13 et 20 mars 2025	
Qi gong	27 mars 2025 3 et 24 avril 2025 15 et 22 mai 2025	
Activité Physique Adaptée	🕒 Lundi 10h30-11h30	du 16 septembre 2024 au 23 juin 2025

Longeville-sur-Mer

📍 Salle des tulipes - Les Conches

CONTACT Comité de Vendée ▶ 02 51 44 63 28

Activité Physique Adaptée	🕒 Mardi 14h	Tous les mardis - sauf semaine de Noël
Marche Nordique Adaptée	🕒 Jeudi 13h45	Tous les jeudis - sauf semaine de Noël



Luçon

📍 Lundi 📍 Maison de santé Esculape - 1 place du grand champ de foire

CONTACT Josiane MORISSET ▶ 06 03 04 17 89

Art-thérapie	14h30-16h	16, 23 et 30 septembre 2024 7 et 14 octobre 2024
Atelier socio-esthétique	15h-17h	4 novembre 2024 31 mars 2025
Qi gong	15h-16h	18 et 25 novembre 2024 2, 9 et 16 décembre 2024
Réflexologie palmaire/automassage	15h-16h	6 et 13 janvier 2025
Yoga	16h-17h	20 et 27 janvier 2025 3 et 24 février 2025 3 mars 2025
Musicothérapie	15h-16h	10, 17 et 24 mars 2025
Atelier diététique	15h-16h	28 avril 2025
Pilates	16h-17h	5, 12 et 19 mai 2025
Méditation	15h-16h	26 mai 2025 2, 16 et 23 juin 2025

Moutiers-les-Mauxfaits

📍 Jeudi à 15h 📍 Mairie de Moutiers-les-Mauxfaits

CONTACT Philippe SAVATIER ▶ 06 52 21 34 29

Sophrologie Sur inscription

Noirmoutier

📍 Vendredi à 15h 📍 Grain de sel - 18 rue de la Poste

CONTACTS Nadia NOUVION ▶ 06 74 97 49 45 | Isabelle IZARD ▶ 06 42 95 42 21

Art-thérapie	20 et 27 septembre 2024 4 et 11 octobre 2024
Atelier socio-coiffure	18 octobre 2024
Qi gong	8, 15, 22 et 29 novembre 2024
Yoga	6 et 13 décembre 2024 10, 17, 24 et 31 janvier 2025
Atelier socio-esthétique	20 décembre 2024 20 juin 2025
Atelier diététique	7 février 2025
Shiatsu do in	28 février 2025 7 mars 2025
Yoga du son/relaxation sonore	14 et 21 mars 2025
Relaxation	28 mars 2025 4 avril 2025
Réflexologie palmaire/automassage	25 avril 2025 16 et 23 mai 2025
Méditation	30 mai 2025 6 et 13 juin 2025

Sallertaine

📍 Samedi à 9h45 et jeudi à 14h 📍 La route du Sel

CONTACT Jacqueline AUMONT ▶ 06 77 59 25 47

Canoe-kayak Reprise le 5 septembre 2024 - hors vacances scolaires

St-Georges-de-Montaigu

Mardi à 14h30
Espace du For - 1 place Raymond Dronneau

CONTACTS Michele GOUET ▶ 06 65 67 10 26 | Nadine MINGOT ▶ 07 89 57 08 64

Sophrologie	10, 17 et 24 septembre 2024 1 ^{er} et 8 octobre 2024
Art-thérapie (1h30)	15 octobre 2024 5, 12 et 19 novembre 2024
Atelier socio-esthétique	26 novembre 2024 3 et 10 décembre 2024
Atelier diététique	17 décembre 2024 7 janvier 2025
Yoga	14, 21 et 28 janvier 2025 4 février 2025
Réflexologie palmaire/automassage	25 février 2025 4, 11 et 18 mars 2025
Pilates	25 mars 2025 1 ^{er} avril 2025
Cuisine thérapie	22 et 29 avril 2025
Méditation sonore	6, 13, 20 et 27 mai 2025 3 juin 2025
Marche	10, 17 et 24 juin 2025

St-Gilles-Croix-de-Vie

Lundi à 14h30
Centre socioculturel La Petite Gare - Rue du Maréchal Leclerc

CONTACT Pierrette GRANTÉ ▶ 06 82 34 09 85

Sophrologie	16, 23 et 30 septembre 2024 7 octobre 2024
Auto-hypnose	14 octobre 2024 4 novembre 2024
Qi gong	18 et 25 novembre 2024 2 et 9 décembre 2024
Atelier socio-esthétique	16 décembre 2024
Atelier diététique	6 janvier 2025
Yoga	13, 20 et 27 janvier 2025 3 février 2025
Réflexologie/auto-massage	24 février 2025 3 mars 2025
Relaxation	10, 17, 24 et 31 mars 2025
Taiji	28 avril 2025 5, 12 et 19 mai 2025
Art-thérapie	26 mai 2025 2 et 16 juin 2025

St-Jean-de-Monts

Mardi à 14h30 Salle les Ondines - 5 impasse des Tisserands

CONTACTS Gisèle MARC ▶ 06 24 83 67 71 | Pascale CHARRIER ▶ 06 81 79 67 33

Yoga du son/relaxation sonore	17 et 24 septembre 2024
Auto-hypnose	1, 8 et 15 octobre 2024
Qi gong	5, 12, 19 et 26 novembre 2024 3 décembre 2024
Réflexologie palmaire/automassage	10 et 17 décembre 2024
Atelier socio-esthétique	7 janvier 2025
Sophrologie	14, 21 et 28 janvier 2025 4 février 2025
Atelier socio-coiffure	25 février 2025
Art-thérapie	4, 11, 18 et 25 mars 2025
Shiatsu do in	1, 22 et 29 avril 2025
Yoga	6, 13 et 20 mai 2025 3 juin 2025
Atelier diététique	27 mai 2025
Relaxation	10, 17 et 24 juin 2025



Les autres accompagnements

➤ La permanence-écoute à Moutiers-les-Mauxfaits

La permanence-écoute, gérée par un bénévole, offre un espace d'échange et de soutien personnalisé pour répondre à vos préoccupations et besoins spécifiques.

SUR RENDEZ-VOUS

- 📍 Mairie de Moutiers-les-Mauxfaits
- 🕒 Tous les jeudis - de 14h à 16h30
- 📞 Philippe SAVATIER - 06 52 21 34 29

➤ Les accompagnements pour les patients de la Chimotaie à Cugand

En partenariat avec le Centre de Soins Médicaux et de Réadaptation La Chimotaie, la Ligue contre le cancer de Vendée prend en charge des soins oncologiques de support et activités de bien-être pour les patients de leur établissement (socio-esthétique, méditation sonore, réflexologie, modelage crânien).

SUR INSCRIPTION

- 📍 La Chimotaie - Cugand
- 📞 Marie-Anne BOUSSEAU
06 04 15 56 03

➤ L'écoute à l'hôpital et à domicile

Selon les ressources humaines disponibles, les bénévoles formés à l'écoute rendent visite aux personnes malades, à domicile ou à l'hôpital, sur demande auprès de la Ligue contre le cancer de Vendée.

SUR DEMANDE

- 📍 À l'hôpital ou à domicile
- 📞 Comité de Vendée

Nous sommes tous concernés !

Faire un don à la Ligue contre le cancer de Vendée, c'est contribuer à la gratuité des accompagnements à destination des personnes malades et des proches aidants.



Faites votre don en ligne !



*ou par chèque à l'adresse postale du Comité de Vendée.

Les fonds collectés sont utilisés avec le souci d'une efficacité optimale en toute transparence et font l'objet d'un contrôle par un commissaire aux comptes. La Ligue contre le cancer est labellisée «Don en Confiance». Votre don est déductible de votre impôt sur le revenu à hauteur de 66%.



Le pôle
Aide aux Personnes Malades et aux Proches aidants

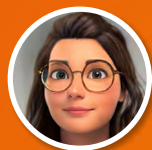

Marie

Chargée de mission



Barbara

Chargée de mission



Samuel

Assistant administratif

et les bénévoles, sont à vos côtés !

Pour tout renseignement

LA LIGUE CONTRE LE CANCER - COMITÉ DE VENDÉE

ouvert du lundi au vendredi de 9h00 à 12h30 et de 14h00 à 17h00

CHD Les Oudairies - Bâtiment de la Direction Générale

85925 LA ROCHE-SUR-YON Cedex 9

02 51 44 63 28

cd85@ligue-cancer.net

Suivez notre actualité sur

liguecancer85.fr



DES PROFESSIONNELS SONT À VOTRE ÉCOUTE
DU LUNDI AU VENDREDI DE 9H00 À 19H00.



0 800 940 939 Services & appel gratuits

- ▶ ÉCOUTE ET SOUTIEN PSYCHOLOGIQUE
- ▶ CONSEILS POUR ACCÉDER À UNE ASSURANCE DE PRÊT
- ▶ PERMANENCE JURIDIQUE